

教師獲得最高學歷的百分比  
% of Highest Academic Qualifications attained by Teachers

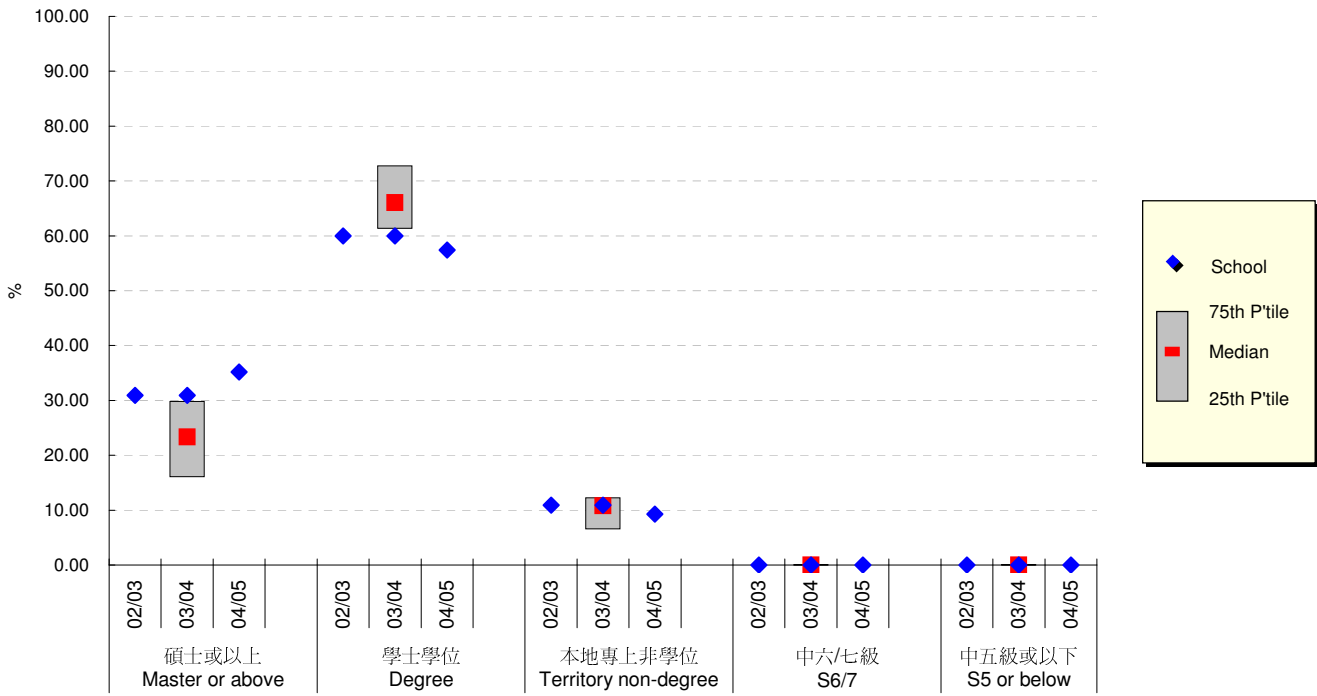

學校數據  
school data

參考數據 Reference data

	平均數 Mean	75百分位數 75th p'tile	中位數 Median	25百分位數 25th p'tile	平均數 Mean
持有碩士或以上學歷的教師百分比 % of teachers with master or above qualification	02/03 30.91	--	--	--	--
	03/04 30.91	29.79	23.33	16.07	22.81
	04/05 35.19	--	--	--	--
持有學士學位的教師百分比 % of teachers with degree qualification	02/03 60.00	--	--	--	--
	03/04 60.00	72.73	66.07	61.29	67.30
	04/05 57.41	--	--	--	--
持有本地專上非學位學歷的教師百分比 % of teachers with tertiary non-degree qualification	02/03 10.91	--	--	--	--
	03/04 10.91	12.28	10.81	6.56	9.75
	04/05 9.26	--	--	--	--
持有中六/七級學歷的教師百分比 % of teachers with S6/7 qualification	02/03 0.00	--	--	--	--
	03/04 0.00	0.00	0.00	0.00	0.15
	04/05 0.00	--	--	--	--
持有中五級或以下學歷的教師百分比 % of teachers with S5 or below qualification	02/03 0.00	--	--	--	--
	03/04 0.00	0.00	0.00	0.00	0.00
	04/05 0.00	--	--	--	--

已接受專業訓練教師的百分比  
% of professionally-trained teachers

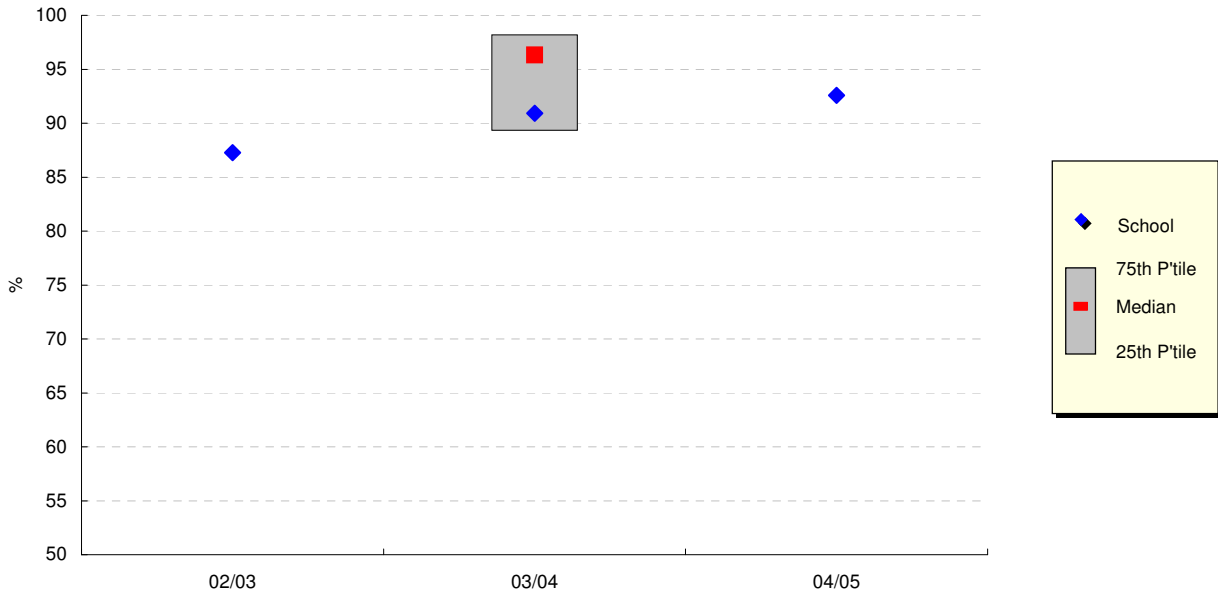

已接受專業訓練教師的百分比  
% of professionally-trained teachers

	學校數據	參考數據 Reference data			
	school data	75百份位數	中位數	25百份位數	平均數
	平均數	75th p'tile	Median	25th p'tile	Mean
	Mean				
02/03	87.27	--	--	--	--
03/04	90.91	98.18	96.33	89.33	92.02
04/05	92.59	--	--	--	--

已接受專科訓練的三個核心科目教師的百分比  
% of Subject-trained Teachers

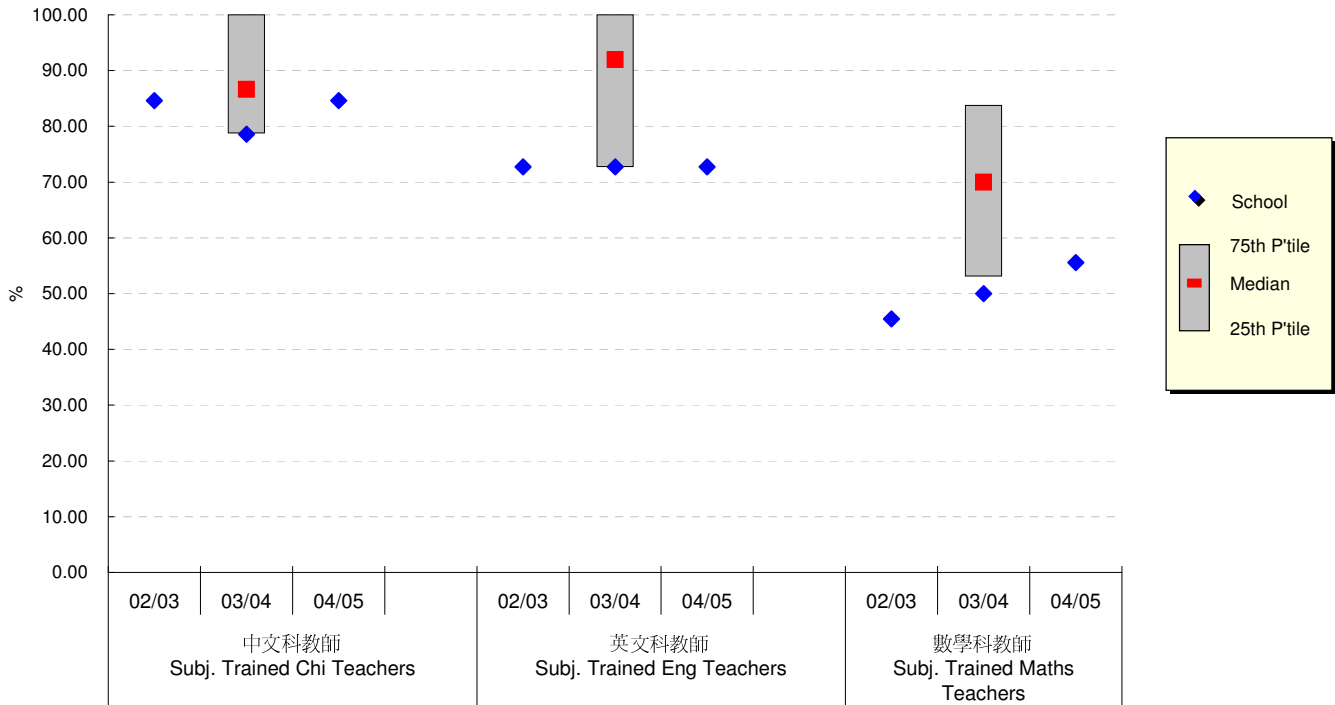

	學校數據 school data		參考數據 Reference data		
	平均數 Mean	75百分位數 75th p'tile	中位數 Median	25百分位數 25th p'tile	平均數 Mean
已接受專科訓練的中文科教師的百分比 % of subject-trained Chinese Language teachers	02/03	84.62	--	--	--
	03/04	78.57	100.00	86.61	78.75
	04/05	84.62	--	--	--
已接受專科訓練的英文科教師的百分比 % of subject-trained English Language teachers	02/03	72.73	--	--	--
	03/04	72.73	100.00	91.99	72.73
	04/05	72.73	--	--	--
已接受專科訓練的數學科教師的百分比 % of subject-trained Mathematics teachers	02/03	45.45	--	--	--
	03/04	50.00	83.77	70.00	53.08
	04/05	55.56	--	--	--

教學年資  
Teaching experience

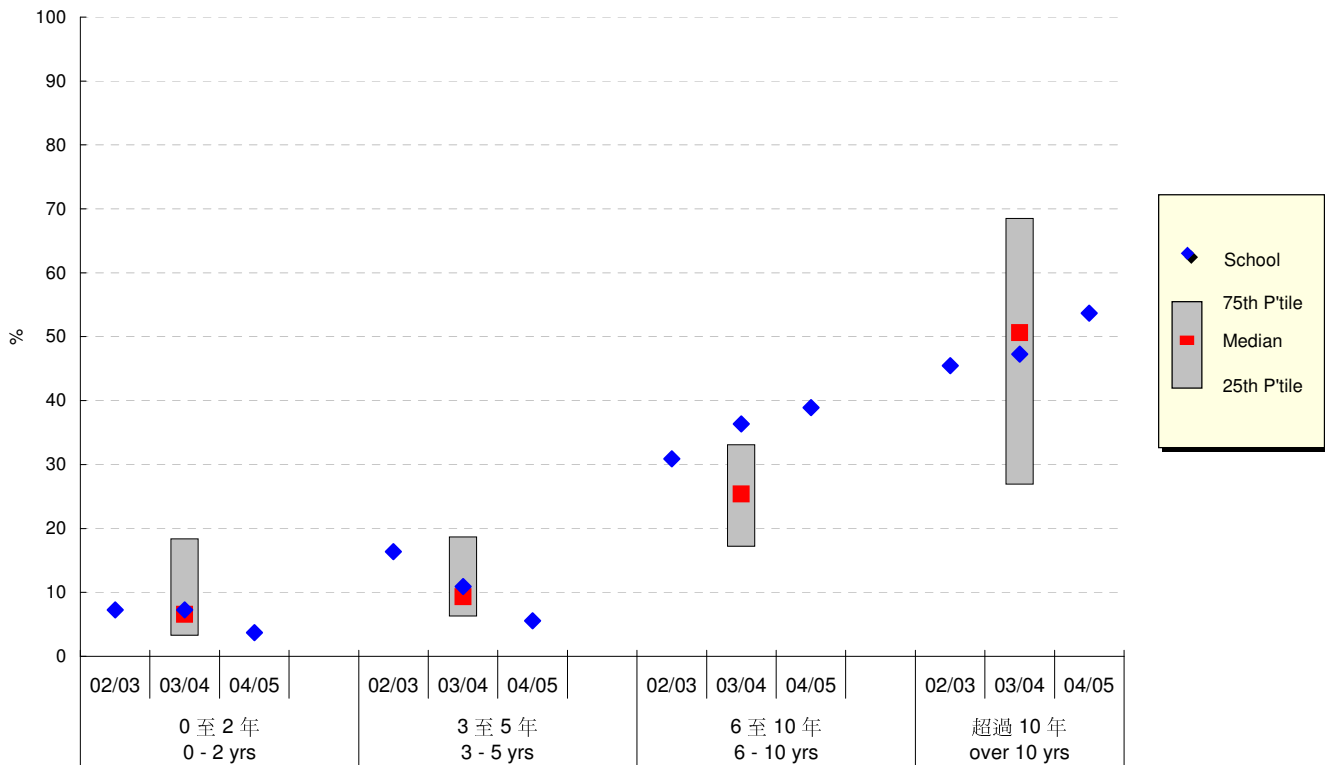

	學校數據 school data		參考數據 Reference data		
	平均數 Mean	75百分位數 75th p'tile	中位數 Median	25百分位數 25th p'tile	平均數 Mean
具有 0 至 2 年教學經驗的教師的百分比 % of teachers with 0 to 2 years of experience	02/03	7.27	--	--	--
	03/04	7.27	18.38	6.56	3.26
	04/05	3.70	--	--	--
具有 3 至 5 年教學經驗的教師的百分比 % of teachers with 3 to 5 years of experience	02/03	16.36	--	--	--
	03/04	10.91	18.66	9.31	6.25
	04/05	5.56	--	--	--
具有 6 至 10 年教學經驗的教師的百分比 % of teachers with 6 to 10 years of experience	02/03	30.91	--	--	--
	03/04	36.36	33.10	25.37	17.16
	04/05	38.89	--	--	--
具有 超過 10 年教學經驗的教師的百分比 % of teachers with over 10 years of experience	02/03	45.45	--	--	--
	03/04	47.27	68.49	50.64	26.89
	04/05	53.70	--	--	--

達到語文能力要求的教師  
Teachers meeting LPR

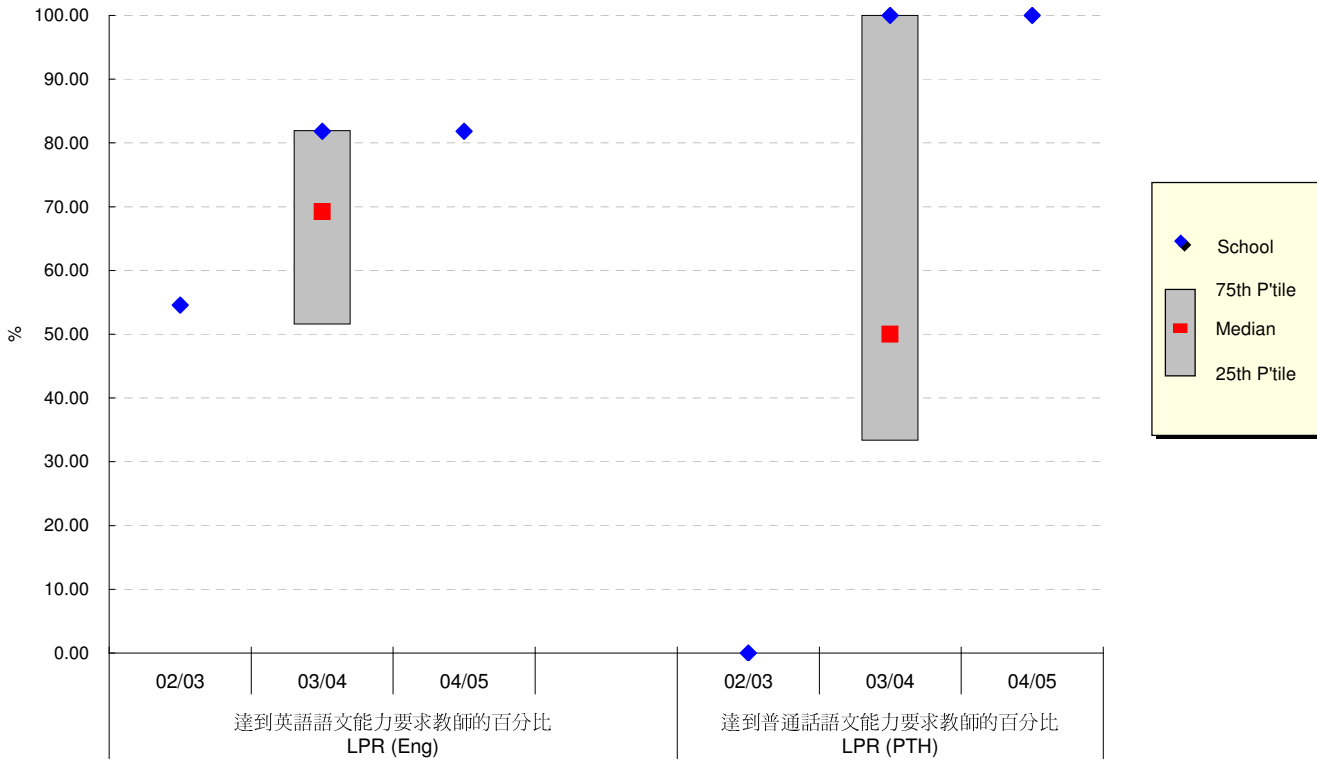

	學校數據 school data		參考數據 Reference data		
	平均數 Mean	75百分位數 75th p'tile	中位數 Median	25百分位數 25th p'tile	平均數 Mean
達到英語語文能力要求教師的百分比 % of English teachers	02/03 54.55	--	--	--	--
	03/04 81.82	81.94	69.23	51.56	68.22
	04/05 81.82	--	--	--	--
達到普通話語文能力要求教師的百分比 % of Putonghua teachers	02/03 0.00	--	--	--	--
	03/04 100.00	100.00	50.00	33.33	60.27
	04/05 100.00	--	--	--	--